PE-omvormer PE-1/8

Artikelnummer: 3344

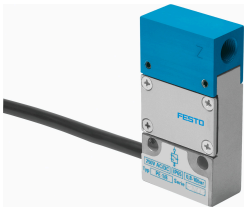

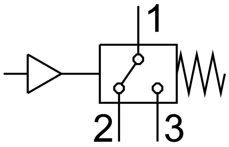

Gegevensblad

Functie	Waarde
Conform norm	EN 60947-5-1
Goedkeuring	CCC
CE-teken (zie conformiteitsverklaring)	Conform EU-laagspanningsrichtlijn
UKCA-teken (zie conformiteitsverklaring)	volgens de UK-voorschriften voor elektrisch productie-apparatuur
Meetgrootheden	Relatieve druk
Meetprocedure	Pneumatisch-elektrische drukomvormer
Bedrijfsdruk	0.08 MPa...1 MPa 0.8 bar...10 bar
Bedrijfsmedium	Perslucht conform ISO 8573-1:2010 [7:4:4]
Aanwijzing bij het bedrijfs-/stuurmedium	Geoliede werking mogelijk
Omgevingstemperatuur	-10 °C...60 °C
Schakeluitgang	Met contacten
Schakelfunctie	Drempelwaarde met vaste hysterese
Functie schakelelement	Wisselcontact
Inschakelpunt max.	0.8 bar
Uitschakelpunt min.	0.2 bar
Max. schakeluitgangsspanning AC	250 V
Max. schakeluitgangsspanning DC	250 V
Gebruikerscategorie inductieve last	AC-14 DC-13
Gebruikscategorie ohmse last	AC-12 DC-12
Elektrische aansluiting	4-aderig Kabel
Elektrische aansluiting 1, aansluittype	Kabel
Elektrische aansluiting 1, aansluittechniek	open einde
Kabellengte	1 m
Materiaal kabelmantel	PVC
Bevestigingstype	met doorgangsboring
Inbouwpositie	Willekeurig
Pneumatische aansluiting	G1/8
Productgewicht	225 g

Functie	Waarde
Materiaal behuizing	Aluminium, geanodiseerd Persgegoten zink
Materiaal membraan	Chloropreenrubber
Instelmogelijkheden	Vast ingesteld
Beschermingsklasse	IP65
Isolatiespanning	2 kV
LABS-conformiteit	VDMA24364-B1/B2-L
Vervuilingsgraad	3