P-aansluitstrip PAL-3/8-2-B

Artikelnummer: 30692

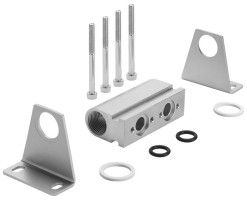

Gegevensblad

Functie	Waarde
Inbouwpositie	Willekeurig
Max. aantal ventielplaatsen	2
LABS-conformiteit	VDMA24364-B1/B2-L
Productgewicht	510 g
Bevestigingstype	Met hoekbeugel
Pneumatische aansluiting 1	G3/4
Materiaal-informatie	RoHS conform
Materiaal aansluitplaat	Aluminium Geanodiseerd