# Axiaalkit EAMM-A-D32-60G-S1

Artikelnummer: 2946759

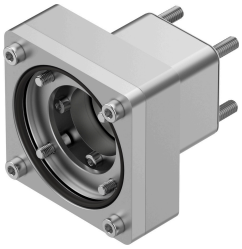

## Gegevensblad

| Functie | Waarde |
|---|---|
| Inbouwpositie | Willekeurig |
| LABS-conformiteit | VDMA24364-zone III |
| Lagertemperatuur | -25 °C...60 °C |
| Relatieve luchtvochtigheid | 0 - 95 % |
| Beschermingsklasse | IP65 |
| Omgevingstemperatuur | -10 °C...60 °C |
| Overdraagbaar draaimoment | 6.5 Nm |
| Productgewicht | 540 g |
| Interfacecode actuator | D32A<br>D32B |
| Interfacecode motor In | 60G |
| Materiaal-informatie | RoHS conform |