Geleidingseenheid EAGF-V2-KF-40-200

Artikelnummer: 2782976

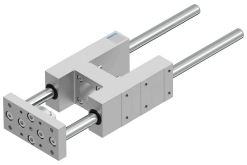

Gegevensblad

Functie	Waarde
Bouwgrootte	40
Slag	200 mm
Omkeerspeling	0 µm
Inbouwpositie	Willekeurig
Geleiding	Kogelomloopgeleiding
Constructieve opbouw	Geleiding
Corrosiebestendigheidsklasse KBK	0 - geen corrosiebelasting
LABS-conformiteit	VDMA24364-B2-L
Omgevingstemperatuur	-20 °C...80 °C
Max. kracht Fy	1000 N
Max. kracht Fy statisch	1260 N
Max. kracht Fz	1000 N
Max. kracht Fz statisch	1260 N
Max. moment Mx	44 Nm
Max. moment Mx statisch	55 Nm
Max moment My	52 Nm
Max. moment My statisch	65 Nm
Max. moment Mz	52 Nm
Max. moment Mz statisch	65 Nm
Verplaatsingskracht	15 N
Verplaatste massa	1923 g
Productgewicht	3157 g
Zwaartepunt van de bewogen massa bij 0 mm slag	38 mm
Toeslag zwaartepunt van de bewogen massa per 10 mm slag	4.2 mm
Bevestigingstype	met inwendige schroefdraad
Materiaal-informatie	RoHS conform
Materiaal geleidingselement	Veredeld staal
Materiaal behuizing	Aluminium kneedlegering Geanodiseerd
Materiaal jukplaat	Staal