Geleidingseenheid EAGF-V2-KF-32-400

Artikelnummer: 2782923

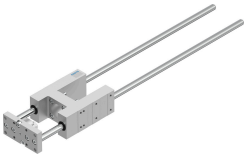

Gegevensblad

Functie	Waarde
Bouwgrootte	32
Slag	400 mm
Omkeerspeling	0 µm
Inbouwpositie	Willekeurig
Geleiding	Kogelomloopgeleiding
Constructieve opbouw	Geleiding
Corrosiebestendigheidsklasse KBK	0 - geen corrosiebelasting
LABS-conformiteit	VDMA24364-B2-L
Omgevingstemperatuur	-20 °C...80 °C
Max. kracht Fy	750 N
Max. kracht Fy statisch	1020 N
Max. kracht Fz	750 N
Max. kracht Fz statisch	1020 N
Max. moment Mx	28 Nm
Max. moment Mx statisch	38 Nm
Max moment My	34 Nm
Max. moment My statisch	46 Nm
Max. moment Mz	34 Nm
Max. moment Mz statisch	46 Nm
Verplaatsingskracht	15 N
Verplaatste massa	1444 g
Productgewicht	2405 g
Zwaartepunt van de bewogen massa bij 0 mm slag	30 mm
Toeslag zwaartepunt van de bewogen massa per 10 mm slag	4.1 mm
Bevestigingstype	met inwendige schroefdraad
Materiaal-informatie	RoHS conform
Materiaal geleidingselement	Veredeld staal
Materiaal behuizing	Aluminium kneedlegering Geanodiseerd
Materiaal jukplaat	Staal