# Geleidingseenheid EAGF-V2-KF-32-320

Artikelnummer: 2782885

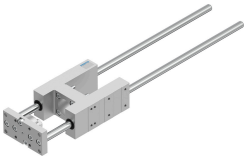

## Gegevensblad

| Functie | Waarde |
|---|---|
| Bouwgrootte | 32 |
| Slag | 320 mm |
| Omkeerspeling | 0 µm |
| Inbouwpositie | Willekeurig |
| Geleiding | Kogelomloopgeleiding |
| Constructieve opbouw | Geleiding |
| Corrosiebestendigheidsklasse KBK | 0 - geen corrosiebelasting |
| LABS-conformiteit | VDMA24364-B2-L |
| Omgevingstemperatuur | -20 °C...80 °C |
| Max. kracht Fy | 750 N |
| Max. kracht Fy statisch | 1020 N |
| Max. kracht Fz | 750 N |
| Max. kracht Fz statisch | 1020 N |
| Max. moment Mx | 28 Nm |
| Max. moment Mx statisch | 38 Nm |
| Max moment My | 34 Nm |
| Max. moment My statisch | 46 Nm |
| Max. moment Mz | 34 Nm |
| Max. moment Mz statisch | 46 Nm |
| Verplaatsingskracht | 15 N |
| Verplaatste massa | 1300 g |
| Productgewicht | 2261 g |
| Zwaartepunt van de bewogen massa bij 0 mm slag | 30 mm |
| Toeslag zwaartepunt van de bewogen massa per 10 mm slag | 4.1 mm |
| Bevestigingstype | met inwendige schroefdraad |
| Materiaal-informatie | RoHS conform |
| Materiaal geleidingselement | Veredeld staal |
| Materiaal behuizing | Aluminium kneedlegering<br>Geanodiseerd |
| Materiaal jukplaat | Staal |