Axiaalkit EAMM-A-D32-40G-S1

Artikelnummer: 2256396

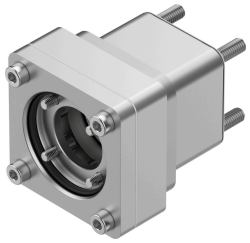

Gegevensblad

Functie	Waarde
Inbouwpositie	Willekeurig
LABS-conformiteit	VDMA24364-zone III
Lagertemperatuur	-25 °C...60 °C
Relatieve luchtvochtigheid	0 - 95 %
Beschermingsklasse	IP65
Omgevingstemperatuur	-10 °C...60 °C
Overdraagbaar draaimoment	6.5 Nm
Productgewicht	420 g
Interfacecode actuator	D32A D32B
Interfacecode motor In	40G
Materiaal-informatie	RoHS conform