# Blinde stop CQC-28H

Artikelnummer: 194590

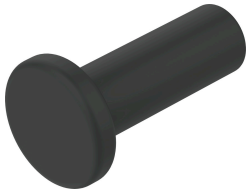

## Gegevensblad

| Functie | Waarde |
|---|---|
| Inbouwpositie | Willekeurig |
| Verpakkingsgrootte | 1 |
| Constructieve opbouw | Push-Pull-principe |
| Bedrijfsdruk van het volledige temperatuurbereik | -0.95 bar...7 bar |
| Temperatuurafhankelijke bedrijfsdruk | -0.95 bar...15 bar |
| Bedrijfsmedium | Perslucht conform ISO 8573-1:2010 [7:-:-] |
| Aanwijzing bij het bedrijfs-/stuurmedium | Geoliede werking mogelijk (in het verdere werking vereist) |
| Corrosiebestendigheidsklasse KBK | 2 - matige corrosiebelasting |
| LABS-conformiteit | VDMA24364-zone III |
| Geschiktheid voor levensmiddelen | Zie uitgebreide informatie over het materiaal |
| Omgevingstemperatuur | -25 °C...70 °C |
| Productgewicht | 22 g |
| Pneumatische aansluiting 1 | Steekhuls CQ-28 |
| Pneumatische aansluiting 2 | Steekhuls CQ-28 |
| Materiaal-informatie | RoHS conform |
| Materiaal blinde stop | POM |