Vacuümgenerator VN-07-H-T3-PQ2-VQ2-RQ2

Artikelnummer: 193479

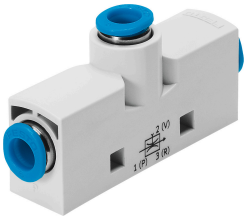

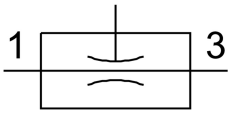

Gegevensblad

Functie	Waarde
Nominale doorlaat Lavalmondstuk	0.7 mm
Rastermaat	14 mm
Inbouwpositie	Willekeurig
Ejectorkarakteristiek	hoog vacuüm Standaard
Constructieve opbouw	T-vorm
Bedrijfsdruk voor max. zuigvolumestroom	2.1 bar
Bedrijfsdruk	1 bar...8 bar
Bedrijfsdruk voor max. vacuüm	4.7 bar
Max. vacuüm	88 %
Nominale bedrijfsdruk	6 bar
Max. zuigvolumestroom tegen atmosfeer	16 l/min
Beluchtingstijd bij nominale bedrijfsdruk	1.9 s
Bedrijfsmedium	Perslucht conform ISO 8573-1:2010 [7:4:4]
Aanwijzing bij het bedrijfs-/stuurmedium	Geoliede werking niet mogelijk
Corrosiebestendigheidsklasse KBK	1 - lage corrosiebelasting
LABS-conformiteit	VDMA24364-B1/B2-L
Mediumtemperatuur	0 °C...60 °C
Omgevingstemperatuur	0 °C...60 °C
Max. aanhaalmoment	0.5 Nm
Productgewicht	22 g
Bevestigingstype	met doorgangsboring Met toebehoren
Pneumatische aansluiting 1	QS-6
Pneumatische aansluiting 3	QS-6
Vacuümaansluiting	QS-6
Materiaal-informatie	RoHS conform
Materiaal afdichtingen	NBR
Materiaal straalbuis	POM
Materiaal behuizing	POM-versterkt
Materiaal straalpijp	Aluminium kneedlegering

Functie	Waarde
Materiaal schroefkoppeling	Messing vernikkeld