Aansluitkabel KMP3-25P-16-10

Artikelnummer: 18625

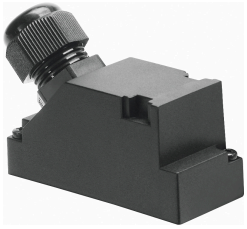

Gegevensblad

Functie	Waarde
Gebaseerd op norm	DIN 41652
Kabelaanduiding	Met toebehoren
Aansluitfrequentie	50
Productgewicht	1303 g
Elektrische aansluiting 1, functie	Veldapparaatzijde
Elektrische aansluiting 1, bouwvorm	Hoekig
Elektrische aansluiting 1, aansluittype	Contactdoos
Elektrische aansluiting 1, kabeluitgang	haaks
Elektrische aansluiting 1, aansluittechniek	Sub-D
Elektrische aansluiting 1, aantal polen/aders	25
Elektrische aansluiting 1, gebruikte polen/aders	18
Elektrische aansluiting 1, bevestigingstype	2x schroef M3
Elektrische aansluiting 2, functie	Besturingszijde
Elektrische aansluiting 2, aansluittype	Kabel
Elektrische aansluiting 2, aansluittechniek	Open einde
Elektrische aansluiting 2, aantal polen/aders	18
Elektrische aansluiting 2, bezette polen/aders	18
Bereik voor bedrijfsspanning DC	0 V...30 V
Nominale bedrijfsspanning DC	24 V
Stroombelastbaarheid bij 40°C	3 A
Piekspanningsweerstand	1 kV
Kabellengte	10 m
Kabeleigenschap	Standaard
Testvoorwaarden leiding	Testvoorwaarden op aanvraag
Buigradius, vaste kabelplaatsing	45 mm
Buigradius, flexibele kabelplaatsing	90 mm
Kabeldiameter	8.5 mm
Tolerantie kabeldiameter	± 0,5 mm
Kabelmontage	18 x 0,34 mm²
Nominale kabeldoorsnede	0.34 mm²
Adereinden	Stomp afgesneden

Functie	Waarde
Beschermingsklasse	IP65
Informatie over beschermingsklasse	In gemonteerde toestand
Omgevingstemperatuur	-25 °C...70 °C
Omgevingstemperatuur bij flexibele kabelplaatsing	-5 °C...70 °C
Lagertemperatuur	-25 °C...75 °C
CE-teken (zie conformiteitsverklaring)	conform EU-RoHS-richtlijn
UKCA-teken (zie conformiteitsverklaring)	volgens de UK RoHS-voorschriften
LABS-conformiteit	VDMA24364-B2-L
Materiaal-informatie	RoHS conform
Vervuilingsgraad	3
Materiaal kabelmantel	PVC
Kleur kabelmantel	Grijs
Materiaal behuizing	PA
Materiaal afdichtingen	NBR
Materiaal steekcontacten	Koperlegering verguld