# L-steekschroefkoppeling QSL-G1/4-8

Artikelnummer: 186120

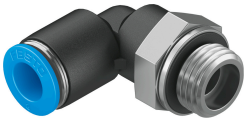

## Gegevensblad

| Functie | Waarde |
|---|---|
| Bouwgrootte | Standaard |
| Nominale doorlaat | 6.7 mm |
| Dichtingstype aan de inschroeftap | Afdichtingsring |
| Inbouwpositie | Willekeurig |
| Bouwvorm | L-vorm |
| Verpakkingsgrootte | 10 |
| Constructieve opbouw | Push-Pull-principe |
| Bedrijfsdruk van het volledige temperatuurbereik | -0.095 MPa...0.6 MPa<br>-0.95 bar...6 bar<br>-13.775 psi...87 psi |
| Temperatuurafhankelijke bedrijfsdruk | -0.095 MPa...1.4 MPa<br>-0.95 bar...14 bar<br>-13.775 psi...203 psi |
| Maritieme classificatie | zie certificaat |
| Bedrijfsmedium | Perslucht conform ISO 8573-1:2010 [7:-:-]<br>Water conform fabrikantenverklaring op www.festo.com |
| Aanwijzing bij het bedrijfs-/stuurmedium | Geoliede werking mogelijk |
| Corrosiebestendigheidsklasse KBK | 1 - lage corrosiebelasting |
| LABS-conformiteit | VDMA24364-B1/B2-L |
| Omgevingstemperatuur | -10 °C...80 °C |
| Nominaal aanhaalmoment | 9 Nm |
| Tolerantie t.o.v. het nominale aanhaalmoment | ± 20 % |
| Productgewicht | 23 g |
| Bevestigingstype | Buitenzeskant SW17 |
| Pneumatische aansluiting 1 | Uitwendige schroefdraad G1/4 |
| Pneumatische aansluiting 2 | voor slang buiten-Ø 8 mm |
| Kleur demontagering | Blauw |
| Materiaal-informatie | RoHS conform |
| Materiaal behuizing | PBT |
| Materiaal demontagering | POM |
| Materiaal slangafdichting | NBR |
| Materiaal slangklemsegment | hooggelegeerd staal roestvast |