# Verzorgingseenheid FRC-1/8-D-MINI-KE

Artikelnummer: 185827

FESTO

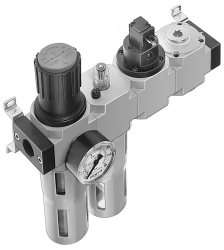

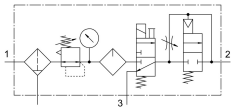


## Gegevensblad

| Functie | Waarde |
|---|---|
| Bouwgrootte | Mini |
| Serie | D |
| Bedieningszekering | Draaiknop met vergrendeling |
| Inbouwpositie | Verticaal +/- 5° |
| Filterfijnheid | 40 µm |
| Condensaataftap | Manueel draaiend |
| Constructieve opbouw | Inschakelventiel<br>Filterregelaar met manometer<br>Proportionele standaard olievernevelaar<br>Veiligheidsinschakelventiel |
| Max. hoeveelheid condensaat | 22 cm³ |
| Schaalbescherming | Metalen beschermkap |
| Drukindicator | met manometer |
| Bedrijfsdruk | 3 bar...16 bar |
| Drukregelbereik | 2.5 bar...12 bar |
| Max. drukhysterese | 0.15 bar |
| Normaal nominaal debiet | 550 l/min |
| Bedrijfsmedium | Perslucht conform ISO 8573-1:2010 [-:-:-]<br>Inerte gassen |
| Corrosiebestendigheidsklasse KBK | 2 - matige corrosiebelasting |
| LABS-conformiteit | VDMA24364-B1/B2-L |
| Luchtreinheidsklasse aan de uitgang | Perslucht conform ISO 8573-1:2010 [7:4:-]<br>Inerte gassen |
| Mediumtemperatuur | -10 °C...60 °C |
| Omgevingstemperatuur | -10 °C...60 °C |
| Productgewicht | 1200 g |
| Bevestigingstype | Naar keuze:<br>Leidinginbouw<br>Met toebehoren |
| Pneumatische aansluiting 1 | G1/8 |
| Pneumatische aansluiting 2 | G1/8 |
| Materiaal behuizing | Persgegoten zink |
| Materiaal schaal | PC |