# Drukbooster DPA-63-10

Artikelnummer: 184518

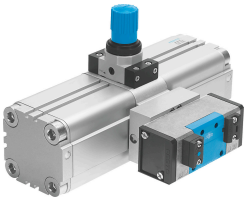

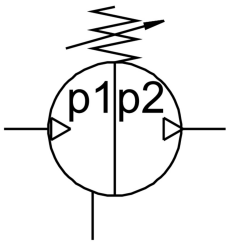


## Gegevensblad

| Functie | Waarde |
|---|---|
| Zuiger-Ø | 63 mm |
| Inbouwpositie | Willekeurig |
| Constructieve opbouw | Dubbele zuiger drukverhoger |
| Drukindicator | G1/8 voorbereid |
| Uitgangsdruk 2 | 4 bar...10 bar |
| Bedrijfsdruk | 2 bar...8 bar |
| Drukregelbereik | 4 bar...10 bar |
| Ingangsdruk 1 | 2 bar...8 bar |
| Aanwijzing bij het drukregelbereik | Bij maximaal gespannen regelveer kan de maximale uitgangsdruk tot 40 % worden overschreden. |
| Bedrijfsmedium | Perslucht volgens ISO 8573-1:2010 [7:3:4] |
| Aanwijzing bij het bedrijfs-/stuurmedium | Geoliede werking niet mogelijk |
| Corrosiebestendigheidsklasse KBK | 2 - matige corrosiebelasting |
| LABS-conformiteit | VDMA24364-B1/B2-L |
| Lagertemperatuur | 5 °C...60 °C |
| Omgevingstemperatuur | 5 °C...60 °C |
| Productgewicht | 6000 g |
| Bevestigingstype | met inwendige schroefdraad |
| Pneumatische aansluiting 1 | G3/8 |
| Pneumatische aansluiting 2 | G3/8 |
| Pneumatische aansluiting 3 | G3/8 |
| Materiaal-informatie | RoHS conform |