Klemelement DADL-EC-Q11-50

Artikelnummer: 1796626

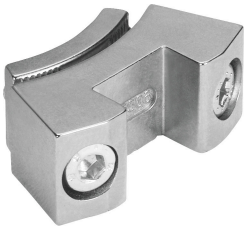

Gegevensblad

Functie	Waarde
Bouwgrootte	50
Bouwvorm	voor T-groef
Corrosiebestendigheidsklasse KBK	2 - matige corrosiebelasting
LABS-conformiteit	VDMA24364-B1/B2-L
Omgevingstemperatuur	-10 °C...60 °C
Productgewicht	140 g
Bevestigingstype	vastgeschroefd geklemd in T-groef
Materiaal-informatie	RoHS conform
Materiaal schroeven	Staal Verzinkt