Axiaalkit EAMM-A-P5-28B-28A

Artikelnummer: 1731474

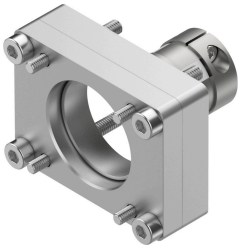

Gegevensblad

Functie	Waarde
Inbouwpositie	Willekeurig
LABS-conformiteit	VDMA24364-B2-L
Lagertemperatuur	-25 °C...60 °C
Relatieve luchtvochtigheid	0 - 95 %
Beschermingsklasse	IP40
Omgevingstemperatuur	-10 °C...60 °C
Overdraagbaar draaimoment	1.1 Nm
Productgewicht	40 g
Interfacecode actuator	P5-28B
Interfacecode motor In	28A
Interfacecode, koppelingsbehuizing	28B
Materiaal-informatie	RoHS conform