Geleidingseenheid EAGF-V2-KF-80-320

Artikelnummer: 1725848

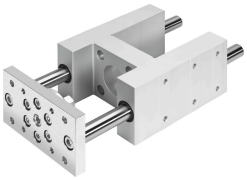

Gegevensblad

Functie	Waarde
Bouwgrootte	80
Slag	320 mm
Omkeerspeling	0 µm
Inbouwpositie	Willekeurig
Geleiding	Kogelomloopgeleiding
Constructieve opbouw	Geleiding
Corrosiebestendigheidsklasse KBK	0 - geen corrosiebelasting
LABS-conformiteit	VDMA24364-B2-L
Omgevingstemperatuur	-20 °C...80 °C
Max. kracht Fy	2300 N
Max. kracht Fy statisch	3120 N
Max. kracht Fz	2300 N
Max. kracht Fz statisch	3120 N
Max. moment Mx	170 Nm
Max. moment Mx statisch	231 Nm
Max moment My	191 Nm
Max. moment My statisch	259 Nm
Max. moment Mz	191 Nm
Max. moment Mz statisch	259 Nm
Verplaatsingskracht	40 N
Verplaatste massa	7606 g
Productgewicht	12949 g
Zwaartepunt van de bewogen massa bij 0 mm slag	54 mm
Toeslag zwaartepunt van de bewogen massa per 10 mm slag	3.8 mm
Bevestigingstype	met inwendige schroefdraad
Materiaal-informatie	RoHS conform
Materiaal geleidingselement	Veredeld staal
Materiaal behuizing	Aluminium kneedlegering Geanodiseerd
Materiaal jukplaat	Staal