Axiaalkit EAMM-A-P3-28D-28A

Artikelnummer: 1703478

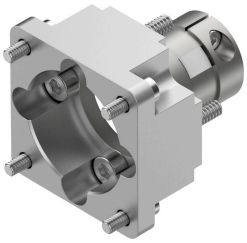

Gegevensblad

Functie	Waarde
Inbouwpositie	Willekeurig
LABS-conformiteit	VDMA24364-B2-L
Lagertemperatuur	-25 °C...60 °C
Relatieve luchtvochtigheid	0 - 95 %
Beschermingsklasse	IP40
Omgevingstemperatuur	-10 °C...60 °C
Overdraagbaar draaimoment	0.2 Nm
Productgewicht	30 g
Interfacecode actuator	P3-28D
Interfacecode motor In	28A
Interfacecode, koppelingsbehuizing	28D
Materiaal-informatie	RoHS conform