L-steekschroefkoppeling QSML-M3-3

Artikelnummer: 153330

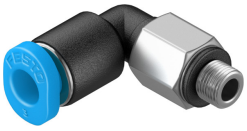

Gegevensblad

Functie	Waarde
Bouwgrootte	Mini
Nominale doorlaat	0.8 mm
Dichtingstype aan de inschroeftap	Afdichtingsring
Inbouwpositie	Willekeurig
Bouwvorm	L-vorm
Verpakkingsgrootte	10
Constructieve opbouw	Push-Pull-principe
Bedrijfsdruk van het volledige temperatuurbereik	-0.095 MPa...0.6 MPa -0.95 bar...6 bar -13.775 psi...87 psi
Temperatuurafhankelijke bedrijfsdruk	-0.095 MPa...1.4 MPa -0.95 bar...14 bar -13.775 psi...203 psi
Maritieme classificatie	zie certificaat
Bedrijfsmedium	Perslucht conform ISO 8573-1:2010 [7:-:-]
Aanwijzing bij het bedrijfs-/stuurmedium	Geoliede werking mogelijk
Corrosiebestendigheidsklasse KBK	1 - lage corrosiebelasting
LABS-conformiteit	VDMA24364-B1/B2-L
Omgevingstemperatuur	-10 °C...80 °C
Nominaal aanhaalmoment	0.48 Nm
Tolerantie t.o.v. het nominale aanhaalmoment	± 55 %
Productgewicht	1.4 g
Bevestigingstype	Buitenzeskant SW5,5
Pneumatische aansluiting 1	Uitwendige schroefdraad M3
Pneumatische aansluiting 2	voor slang buiten-Ø 3 mm
Kleur demontagering	Blauw
Materiaal-informatie	RoHS conform
Materiaal behuizing	PBT
Materiaal demontagering	POM
Materiaal slangafdichting	NBR
Materiaal slangklemsegment	hooggelegeerd staal roestvast