Pneumatisch ventiel VL-5/3G-D-3-C

Artikelnummer: 151867

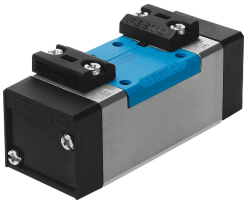

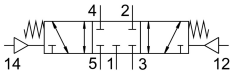

Gegevensblad

Functie	Waarde
Ventielfunctie	5/3 gesloten
Bedieningswijze	Pneumatisch
Bouwbreedte	65 mm
Normaal nominaal debiet	4100 l/min
Pneumatische werkaansluiting	Aansluitplaat grootte 3 volgens ISO 5599-1 G1/2
Bedrijfsdruk	-0.09 MPa...1.6 MPa -0.9 bar...16 bar
Constructieve opbouw	Zuiger-schuif
Terugstelwijze	mechanische veer
Goedkeuring	c UL us - Recognized (OL)
Nominale doorlaat	14.5 mm
Rastermaat	71 mm
Ontluchtingsfunctie	Smoorbaar
Afdichtingsprincipe	Zacht
Inbouwpositie	Willekeurig
Conform norm	ISO 5599-1
Handbediening	geen
ISO-code	306
Besturingstype	direct
Stroomrichting	Reversibel
Overlapping	Positieve overdekking
Stuurdruk	3 bar...16 bar
Schakeltijd uit	61 ms
Schakeltijd aan	17 ms
Bedrijfsmedium	Perslucht conform ISO 8573-1:2010 [7:4:4]
Aanwijzing bij het bedrijfs-/stuurmedium	Geoliede werking mogelijk (in het verdere werking vereist)
Trillingsbestendigheid	Transportcontrole met scherptegraad 1 conform FN 942017-4 en EN 60068-2-6
Schokbestendigheid	Schoktest met scherptegraad 2 conform FN 942017-5 en EN 60068-2-27
LABS-conformiteit	VDMA24364-B1/B2-L
Mediumtemperatuur	-10 °C...60 °C

Functie	Waarde
Geluidsdrukniveau	85 dB(A)
Stuurmedium	Perslucht conform ISO 8573-1:2010 [7:4:4]
Omgevingstemperatuur	-10 °C...60 °C
Productgewicht	910 g
Bevestigingstype	Op aansluitplaat met doorgangsboring en schroef
Aansluiting stuurlucht 12	Aansluitplaat grootte 3 volgens ISO 5599-1
Aansluiting stuurlucht 14	Aansluitplaat grootte 3 volgens ISO 5599-1
Pneumatische aansluiting 1	Aansluitplaat grootte 3 volgens ISO 5599-1
Pneumatische aansluiting 2	Aansluitplaat grootte 3 volgens ISO 5599-1
Pneumatische aansluiting 3	Aansluitplaat grootte 3 volgens ISO 5599-1
Pneumatische aansluiting 4	Aansluitplaat grootte 3 volgens ISO 5599-1
Pneumatische aansluiting 5	Aansluitplaat grootte 3 volgens ISO 5599-1
Materiaal-informatie	RoHS conform
Materiaal afdichtingen	HNBR NBR
Materiaal behuizing	Persgegoten aluminium