Motorflens EAMF-A-95A-190A

Artikelnummer: 1378473

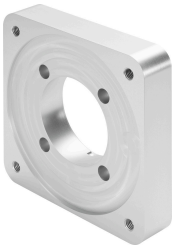

Gegevensblad

Functie	Waarde
Inbouwpositie	Willekeurig
LABS-conformiteit	VDMA24364-B2-L
Lagertemperatuur	-25 °C...60 °C
Relatieve luchtvochtigheid	0 - 95 %
Omgevingstemperatuur	-10 °C...60 °C
Productgewicht	2907 g
Interfacecode motor In	190A
Interfacecode, koppelingsbehuizing	95A
Materiaal-informatie	RoHS conform