Zwenkaandrijving DSM-T-12-270-A-B

Artikelnummer: 1145122

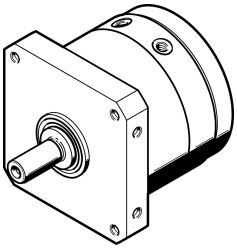

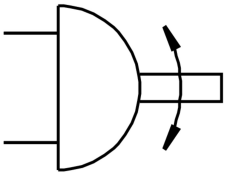

Gegevensblad

Functie	Waarde
Bouwgrootte	12
Zwenkhoek	0 deg...270 deg
Inbouwpositie	Willekeurig
Werking	dubbelwerkend
Constructieve opbouw	Zwenkvleugel
Positiedetectie	Voor naderingssensor
Bedrijfsdruk	0.25 MPa...1 MPa 2.5 bar...10 bar
Max. zwenkfrequentie bij 6 bar	2 Hz
Bedrijfsmedium	Perslucht conform ISO 8573-1:2010 [7:-:-]
Corrosiebestendigheidsklasse KBK	0 - geen corrosiebelasting
LABS-conformiteit	VDMA24364-B2-L
Omgevingstemperatuur	-10 °C...60 °C
Max. axiaalkracht	18 N
Max. radiaalkracht	45 N
Theoretisch draaimoment bij 6 bar	2.5 Nm
Productgewicht	330 g
Bevestigingstype	met inwendige schroefdraad
Pneumatische aansluiting	M5
Materiaal-informatie	RoHS conform
Materiaal aandrijfas	Staal Vernikkeld
Materiaal afdichtingen	TPE-U(PU)
Materiaal behuizing	Aluminium kneedlegering