Pregradni brzi konektor SCK-PK-3

Broj dijela: 9420

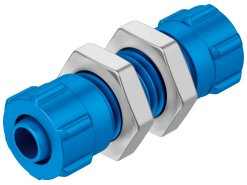

Podatkovni list

Svojstvo	Vrijednost
Nazivna veličina	2.4 mm
Položaj montaže	po želji
Konstrukcija	Pregrada
Veličina spremnika	10
Radni tlak za puni temperaturni raspon	-0.095 MPa...1 MPa -0.95 bar...10 bar -13.775 psi...145 psi
Operativni medij	Komprimirani zrak prema ISO 8573-1: 2010 [7: -: -]
Napomena o radnom / upravljačkom mediju	Moguć rad pod uljem
Klasa otpornosti na koroziju CRC	1 - mala izloženost koroziji
LABS sukladnost	VDMA24364-B1 / B2-L
Temperatura okoline	-10 °C...60 °C
Pneumatski priključak 1	za crijevo vanjski Ø 4 mm za utičnu nazuvicu unutarnje Ø 3 mm sa preklopnom maticom
Pneumatski priključak 2	za crijevo vanjski Ø 4 mm za utičnu nazuvicu unutarnji Ø 3 mm s maticom
Materijal spojne matice	Wrought aluminium alloy, anodised
Napomena o materijalima	U skladu s RoHS
Materijal matica	Pocinčani čelik
Materijalni konektor	Wrought aluminium alloy, anodised