Montažni nosač MS4-WP-F1A

Broj dijela: 8176694

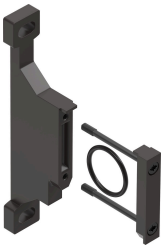

Podatkovni list

Svojstvo	Vrijednost
Izvedbena veličina	4
Serija	MS
Klasa otpornosti na koroziju CRC	2 - umjereno opterećenje korozijom
LABS sukladnost	VDMA24364-B1 / B2-L
Pogodnost za proizvodnju Li-ion baterija	Metali s masenim udjelom većim od 1 % bakra, cinka ili nikla kao glavnom komponentom isključeni su iz upotrebe. Iznimke su nikal u čelicima, kemijski poniklanim površinama, tiskanim pločama, kabelima, električnim priključcima i zavojnicama
Srednja temperatura	-10 °C...60 °C
Težina proizvoda	39 g
Napomena o materijalima	U skladu s RoHS
Materijalne brtve	NBR
Materijal konektora modula	POM visokolegirani nehrđajući čelik
Materijalni vijci	visokolegirani nehrđajući čelik
Materijalni kut	Aluminijski tlačni lijev