Viličasta glava CRSG-M4

Broj dijela: 8165295

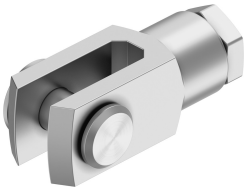

Podatkovni list

Svojstvo	Vrijednost
Izvedbena veličina	M4
Na temelju norme	ISO 8140
Odgovara normi	DIN 71752
Priključak s navojem	Unutarnji navoj M4
Klasa otpornosti na koroziju CRC	1 - mala izloženost koroziji
LABS sukladnost	VDMA24364-B2-L
Pogodnost za proizvodnju Li-ion baterija	Metali s masenim udjelom većim od 5 % bakra, cinka ili nikla kao glavnom komponentom isključeni su iz upotrebe. Iznimke su nikal u čelicima, kemijski poniklanim površinama, tiskanim pločama, kabelima, električnim priključcima i zavojnicama
Temperatura okoline	-40 °C...150 °C
Težina proizvoda	8 g
Clevis materijal	visokolegirani čelik
Napomena o materijalima	U skladu s RoHS
Materijal vijka	visokolegirani čelik
Materijal matica	visokolegirani čelik
Materijalni osigurač	visokolegirani čelik