Paralelni komplet EAMM-U-145-D100-150A-188-S1

Broj dijela: 8157284

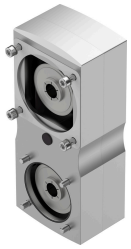

Podatkovni list

Svojstvo	Vrijednost
Izvedbena veličina	145
Položaj montaže	po želji
Omjer prijenosa	1:1
Maks. broj okretaja	4000 rpm
LABS sukladnost	VDMA24364 zona III
Temperatura skladištenja	-25 °C...60 °C
Relativna vlažnost	0 - 95 %
Klasa zaštite	IP65
Temperatura okoline	-10 °C...60 °C
Maseni moment inercije	2255 kgmm²
Pogonski moment u praznom hodu	2 Nm
Prenosivi moment	50 Nm
Težina proizvoda	11500 g
Pogon koda sučelja	D100B
Kod sučelja Motor In	140 A 150 A
Napomena o materijalima	U skladu s RoHS