# Aksijalni komplet EAMM-A-L95-150A-G2

Broj dijela: 8157280

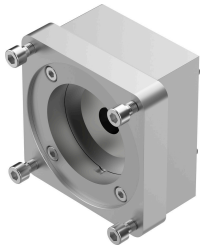

## Podatkovni list

| Svojstvo | Vrijednost |
|---|---|
| Položaj montaže | po želji |
| LABS sukladnost | VDMA24364-B2-L |
| Temperatura skladištenja | -25 °C...60 °C |
| Relativna vlažnost | 0 - 95 % |
| Klasa zaštite | IP40 |
| Temperatura okoline | -10 °C...60 °C |
| Prenosivi moment | 143 Nm |
| Težina proizvoda | 3180 g |
| Pogon koda sučelja | L95 |
| Kod sučelja Motor In | 140 A<br>150 A |
| Napomena o materijalima | U skladu s RoHS |