Pilotni ventil MGXDH-3/2-1.2-230AC-KS

Broj dijela: 8118344

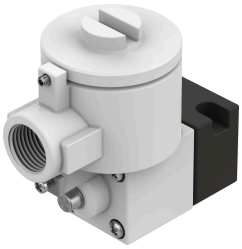

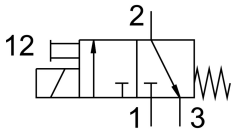

Podatkovni list

Svojstvo	Vrijednost
Funkcija ventila	3/2 zatvoren, monostabilan
Vrsta aktiviranja	električni
Radni tlak	-0.09 MPa...0.8 MPa -0.9 bar...8 bar -13.05 psi...116 psi
Konstruktivna struktura	On-off ventil
Vrsta povrata	mehanička opruga
Tijelo za izdavanje certifikata	21-GA4BO-0068X 21-GA4BO-0069X
Vrsta zaštite od paljenja Ex plin	Ex db IIC T6... T3 Gb
Vrsta zaštite od paljenja Ex prašina	Ex tb IIIC T85 ° C Db
Temperatura okoline Ex	-65 ° C ~ + 40 ° C T4 -65 ° C ~ + 55 ° C T3
Klasa zaštite	IP66
Ručno nadjačavanje	odmarajući se
Smjer strujanja	nije reverzibilan
Radnog ciklusa	100%
Klasa izolacije	H
Parametri zavojnice	230VAC: 50/60: AL9,5: HL6
Dopuštene fluktuacije frekvencije	+/- 10 %
Operativni medij	Komprimirani zrak prema ISO 8573-1: 2010 [7: 4: 4]
Napomena o radnom / upravljačkom mediju	Moguć rad pod uljem (potrebno u daljnjem radu)
Klasa otpornosti na koroziju CRC	2 - umjereno opterećenje korozijom
LABS sukladnost	VDMA24364 zona III
Temperatura okoline	-20 °C...80 °C
Vrsta montaže	CNOMO
Napomena o materijalima	U skladu s RoHS