Elektromagnetni ventil VSNC-FTC-M52-M-G14-P2

Broj dijela: 8114688

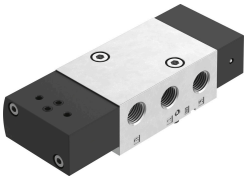

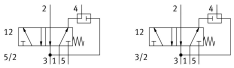

Podatkovni list

Svojstvo	Vrijednost
Funkcija ventila	5/2 ili 3/2 kabriolet
Vrsta aktiviranja	električni
Ukupna širina	32 mm
Normalni nazivni protok	800 l/min
Pneumatski radni priključak	NAMUR spojni dijagram
Radni napon	preko solenoida, posebno se naručiti
Radni tlak	0.25 MPa...0.8 MPa 2.5 bar...8 bar
Konstruktivna struktura	Sjedalo za ploču
Vrsta povrata	mehanička opruga
Ispušna funkcija	s mogućnošću prigušivanja
Princip brtvljenja	mekana
Položaj montaže	po želji
Odgovara normi	VDI / VDE 3845 (NAMUR)
Ručno nadjačavanje	ne postoji
Vrsta poreza	upravljan pilotom
Dovod zraka pilota	unutarnji
Smjer strujanja	nije reverzibilan
Preklapanje	negativno prekrivanje
Normalni nazivni protok, povrat ispušnog zraka 4-> 3	110 l/min
Vrijeme isključenja	6 ms
Vrijeme uključenja	4 ms
Radnog ciklusa	100%
Parametri zavojnice	Vidi solenoid, naručuje se posebno
Zaštita od eksplozije	Obratite pažnju na napomenu u potvrdi Zona 1 (ATEX) Zona 2 (ATEX) Zona 21 (ATEX) Zona 22 (ATEX)
Operativni medij	Komprimirani zrak prema ISO 8573-1: 2010 [7: 4: 4]
Napomena o radnom / upravljačkom mediju	Moguć rad pod uljem (potrebno u daljnjem radu)
Klasa otpornosti na koroziju CRC	2 - umjereno opterećenje korozijom
LABS sukladnost	VDMA24364-B2-L

Svojstvo	Vrijednost
Srednja temperatura	-20 °C...60 °C
Temperatura okoline	-20 °C...60 °C
Težina proizvoda	382 g
Vrsta montaže	s prolaznim provrtom
Priključak otvora za zrak	nije kanalizirano
Pneumatski priključak 1	G1/4
Pneumatski priključak 2	NAMUR spojni dijagram
Pneumatski priključak 3	G1/4
Pneumatski priključak 4	NAMUR spojni dijagram
Pneumatski priključak 5	G1/4
Napomena o materijalima	U skladu s RoHS
Materijalne brtve	NBR
Materijal za kućište	Kovana aluminijska legura
Materijalni vijci	Pocinčani čelik