Utični spoj NPQE-D-R14-Q12-P10

Broj dijela: 8112922

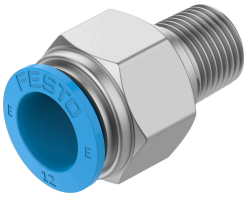

Podatkovni list

Svojstvo	Vrijednost
Izvedbena veličina	Standard
Nazivna veličina	6 mm
Vrsta brtve na uvrtnoj spojnici	Premaz
Položaj montaže	po želji
Konstrukcija	ravnog oblika
Veličina spremnika	10
Konstruktivna struktura	Push-pull princip
Radni tlak za puni temperaturni raspon	-0.095 MPa...0.8 MPa -0.95 bar...8 bar -13.775 psi...116 psi
Operativni medij	Komprimirani zrak prema ISO 8573-1: 2010 [7: 4: 4]
Napomena o radnom / upravljačkom mediju	Moguć rad pod uljem
Klasa otpornosti na koroziju CRC	1 - mala izloženost koroziji
LABS sukladnost	VDMA24364 zona III
Klasa čiste sobe	Klasa 4 prema ISO 14644-1
Temperatura okoline	-5 °C...60 °C
Težina proizvoda	30.53 g
Vrsta montaže	Vanjski šesterokut SW21 Unutarnji šesterokut SW6
Pneumatski priključak 1	Vanjski navoj R1/4
Pneumatski priključak 2	za crijevo vanjski Ø 12 mm
Prsten za otpuštanje u boji	plava
Napomena o materijalima	U skladu s RoHS
Materijal za kućište	Mesing, niklani
Materijal za brtvljenje navoja	PTFE
Prsten za oslobađanje materijala	POM
Materijal za brtvljenje crijeva	NBR
Materijal segmenta obujmice crijeva	Nehrđajući Čelik