Elektronički modul VMPA14-FB-EMG-8-S

Broj dijela: 8108547

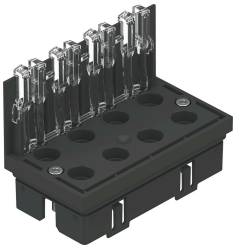

Podatkovni list

Svojstvo	Vrijednost
dijagnoza	Podnapon ventila
Maksimalni broj položaja ventila	4
Maksimalni broj zavojnica ventila	7
Parametarizacija	Failsafe po kanalu Forsiranje po kanalu Idle Mode po kanalu Praćenje
Zaštita od obrnutog polariteta	da
Raspon radnog napona DC elektronike/senzora	18 V...30 V
Raspon radnog napona istosmjerni napon opterećenja	18 V...30 V
Potrošnja vlastite struje pri naponu opterećenja	6.5 mA
Intrinzična potrošnja energije pri radnom naponu	17 mA
Maksimalni broj izlaza	7
Maksimalni broj ulaza	1
Nazivna struja podizanja po svitku solenoida	58 mA do 24 ms
Nazivna struja sa smanjenjem struje	25 mA nakon 24 ms
Električni izolacijski kanal - interna sabirnica	da
Klasa otpornosti na koroziju CRC	1 - mala izloženost koroziji (u ugrađenom stanju)
LABS sukladnost	VDMA24364 zona III
Temperatura okoline	-5 °C...50 °C
Težina proizvoda	30 g
Električno upravljanje	Fieldbus
Materijal za kućište	POM
Napomena o materijalima	U skladu s RoHS