# Prekidač blizine SDBF-FAS-1L-NU-K-9-N-LE

Broj dijela: 8106573

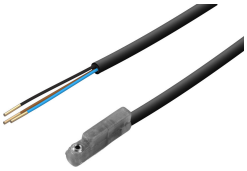

## Podatkovni list

| Svojstvo | Vrijednost |
|---|---|
| Konstrukcija | za okrugli utor |
| Napomena o materijalima | U skladu s RoHS |
| Mjerna veličina | Položaj |
| Princip mjerenja | magnetootporni |
| Temperatura okoline | -4 °F...176 °F |
| Uklopni izlaz | NPN |
| Funkcija sklopnog elementa | Normalno otvoren |
| Vrijeme uključivanja | 4 µs |
| Maksimalna izlazna struja | 200 mA |
| Maks. preklopni kapacitet DC | 4.8 W |
| Pad napona | 1 V |
| Snaga kratkog spoja | da |
| Područje pogonskog napona DC | 6 V...24 V |
| Zaštita od obrnutog polariteta | da |
| Električni priključak 1, vrsta priključka | kabel |
| Električni priključak 1, tehnika spajanja | otvoreni kraj |
| Električni priključak 1, broj pinova / žica | 3 |
| Smjer izlaznog priključka | uzdužno |
| Boja omotača kabela | crno |
| Materijal omotača kabela | PVC |
| Vrsta montaže | pričvršćeno vijkom<br>može se umetnuti uzdužno u utor |
| Položaj montaže | po želji |
| Boja kućišta | transparentan |
| Prikaz uklopnog stanja | LED |
| Temperatura okoline s fleksibilnom instalacijom kabela | -20 °C...80 °C |
| Klasa zaštite | NEMA 6 |
| LABS sukladnost | VDMA24364 zona III |