Prekidač blizine SDBF-FAS-1L-PU-K-9-N-LE

Broj dijela: 8106571

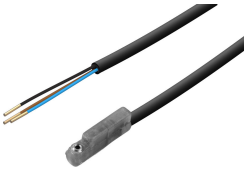

Podatkovni list

Svojstvo	Vrijednost
Konstrukcija	za okrugli utor
Napomena o materijalima	U skladu s RoHS
Mjerna veličina	Položaj
Princip mjerenja	magnetootporni
Temperatura okoline	-4 °F...176 °F
Uklopni izlaz	PNP
Funkcija sklopnog elementa	Normalno otvoren
Vrijeme uključivanja	4 µs
Maksimalna izlazna struja	200 mA
Maks. preklopni kapacitet DC	4.8 W
Pad napona	1 V
Snaga kratkog spoja	da
Područje pogonskog napona DC	6 V...24 V
Zaštita od obrnutog polariteta	da
Električni priključak 1, vrsta priključka	kabel
Električni priključak 1, tehnika spajanja	otvoreni kraj
Električni priključak 1, broj pinova / žica	3
Smjer izlaznog priključka	uzdužno
Boja omotača kabela	crno
Materijal omotača kabela	PVC
Vrsta montaže	pričvršćeno vijkom može se umetnuti uzdužno u utor
Položaj montaže	po želji
Boja kućišta	transparentan
Prikaz uklopnog stanja	LED
Temperatura okoline s fleksibilnom instalacijom kabela	-20 °C...80 °C
Klasa zaštite	NEMA 6
LABS sukladnost	VDMA24364 zona III