Aksijalni komplet EAMM-A-D32-40R

Broj dijela: 8105826

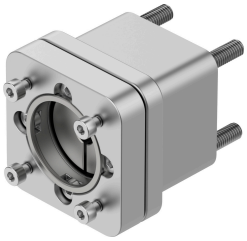

Podatkovni list

Svojstvo	Vrijednost
Položaj montaže	po želji
LABS sukladnost	VDMA24364-B2-L
Temperatura skladištenja	-25 °C...60 °C
Relativna vlažnost	0 - 95 %
Klasa zaštite	IP40
Temperatura okoline	-10 °C...60 °C
Prenosivi moment	6.5 Nm
Težina proizvoda	309 g
Pogon koda sučelja	D32
Kod sučelja Motor In	40R
Napomena o materijalima	U skladu s RoHS