Cilindar s dvostrukim klipom DGTZ-GF-6-30-J-T-P-A

Broj dijela: 8103469

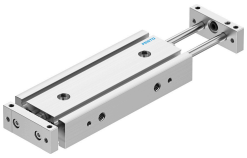

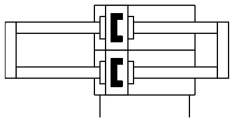

Podatkovni list

Svojstvo	Vrijednost
Hod	30 mm
Podesiv krajnji položaj/dužina	10 mm
Promjer klipa	6 mm
Način rada pogonske jedinice	Dva jarma
Prigušenje	elastični prigušni prsteni/ploče obostrano
Položaj montaže	po želji
Vodilica	Klizna vodilica
Konstruktivna struktura	Vodilica
Detekcija položaja	za beskontaktnu sklopku
Radni tlak	0.2 MPa...0.8 MPa 2 bar...8 bar
Način rada	dvoradni
Operativni medij	Komprimirani zrak prema ISO 8573-1: 2010 [7: 4: 4]
Napomena o radnom / upravljačkom mediju	Moguć rad pod uljem (potrebno u daljnjem radu)
Klasa otpornosti na koroziju CRC	1 - mala izloženost koroziji
LABS sukladnost	VDMA24364 zona III
Temperatura okoline	-10 °C...80 °C
Energija udara u krajnjim položajima	0,01 Nm
Maksimalna nosivost ovisno o hodu na definiranoj udaljenosti xs	1.8 N
Teoretska sila pri 0,6 MPa (6 bara, 87 psi), obrnuto	18.6 N
Teoretska sila pri 0,6 MPa (6 bara, 87 psi), napredovanje	18.6 N
Pokretna masa	37.5 g
Težina proizvoda	163 g
Pneumatski priključak	M5
Napomena o materijalima	U skladu s RoHS
Materijalni pokrov	Kovana aluminijska legura
Materijalne brtve	NBR
Materijal za kućište	Anodised wrought aluminium alloy
Materijal klipnjače	visokolegirani nehrđajući čelik