Cilindar s dvostrukim klipom DGTZ-GF-25-80-J-T-P-A

Broj dijela: 8103462

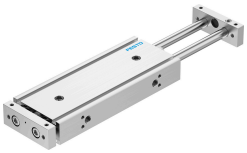

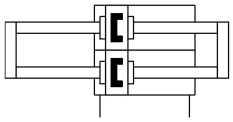

Podatkovni list

Svojstvo	Vrijednost
Hod	80 mm
Podesiv krajnji položaj/dužina	10 mm
Promjer klipa	25 mm
Način rada pogonske jedinice	Dva jarma
Prigušenje	elastični prigušni prsteni/ploče obostrano
Položaj montaže	po želji
Vodilica	Klizna vodilica
Konstruktivna struktura	Vodilica
Detekcija položaja	za beskontaktnu sklopku
Radni tlak	0.12 MPa...0.8 MPa 1.2 bar...8 bar
Način rada	dvoradni
Operativni medij	Komprimirani zrak prema ISO 8573-1: 2010 [7: 4: 4]
Napomena o radnom / upravljačkom mediju	Moguć rad pod uljem (potrebno u daljnjem radu)
Klasa otpornosti na koroziju CRC	1 - mala izloženost koroziji
LABS sukladnost	VDMA24364 zona III
Temperatura okoline	-10 °C...80 °C
Energija udara u krajnjim položajima	0,3 Nm
Maksimalna nosivost ovisno o hodu na definiranoj udaljenosti xs	28.2 N
Teoretska sila pri 0,6 MPa (6 bara, 87 psi), obrnuto	454 N
Teoretska sila pri 0,6 MPa (6 bara, 87 psi), napredovanje	454 N
Pokretna masa	603.8 g
Težina proizvoda	1450 g
Pneumatski priključak	G1/8
Napomena o materijalima	U skladu s RoHS
Materijalni pokrov	Kovana aluminijska legura
Materijalne brtve	NBR
Materijal za kućište	Anodised wrought aluminium alloy
Materijal klipnjače	visokolegirani nehrđajući čelik