Aksijalni komplet EAMM-A-T42-60R

Broj dijela: 8093289

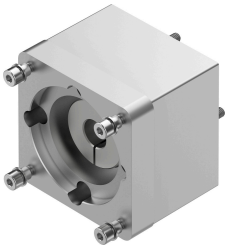

Podatkovni list

Svojstvo	Vrijednost
Nazivna duljina	49 mm
Položaj montaže	po želji
Maks. broj okretaja	8000 rpm
LABS sukladnost	VDMA24364-B2-L
Temperatura skladištenja	-25 °C...60 °C
Relativna vlažnost	0 - 95 %
Klasa zaštite	IP40
Temperatura okoline	-10 °C...60 °C
Maseni moment inercije	3.2 kgmm²
Prenosivi moment	10 Nm
Težina proizvoda	349 g
Pogon koda sučelja	T42
Kod sučelja Motor In	60r
Napomena o materijalima	U skladu s RoHS