Aksijalni komplet EAMM-A-V32-40R

Broj dijela: 8087090

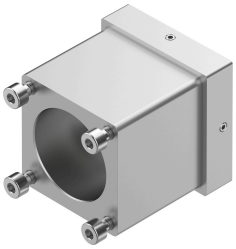

Podatkovni list

Svojstvo	Vrijednost
Nazivna duljina	46 mm
Položaj montaže	po želji
Maks. broj okretaja	10000 rpm
LABS sukladnost	VDMA24364-B2-L
Temperatura skladištenja	-25 °C...60 °C
Relativna vlažnost	0 - 95 %
Klasa zaštite	IP40
Temperatura okoline	-10 °C...60 °C
Maseni moment inercije	0.19 kgmm²
Prenosivi moment	1.5 Nm
Težina proizvoda	131 g
Pogon koda sučelja	V32
Kod sučelja Motor In	40R
Napomena o materijalima	U skladu s RoHS