Trodimenzionalni portal YXMR-2

Broj dijela: 8082256

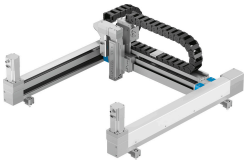

Podatkovni list

Svojstvo	Vrijednost
Potrebna ravnomjernost površina uzgoja	0.1 mm/m
Položaj montaže	horizontalno
Konstruktivna struktura	Sobni portalni sustav s električnim i pneumatskim pogonskim modulima
Radnog ciklusa	100%
LABS sukladnost	VDMA24364 zona III
Temperatura skladištenja	-10 °C...60 °C
Relativna vlažnost	0 - 90 %
Temperatura okoline	10 °C...45 °C
Interval održavanja	2500 km
Napomena o materijalima	U skladu s RoHS
Materijal adapterske ploče	Anodizirani aluminij
Materijal nosača za montažu	Aluminij, eloksirani pocinčani čelik
Materijalni energetski lanci	PA ojačan