Priključni blok VABM-B10-30E-N34-5-P3

Broj dijela: 8026407

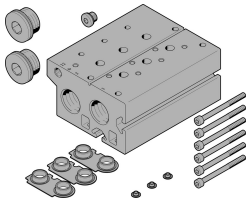

Podatkovni list

Svojstvo	Vrijednost
Mjera rastera	32 mm
Položaj montaže	po želji
Maksimalni broj položaja ventila	5
Klasa otpornosti na koroziju CRC	2 - umjereno opterećenje korozijom
LABS sukladnost	VDMA24364-B1 / B2-L
Težina proizvoda	2662 g
Vrsta montaže	s prolaznim provrtom
Priključak za upravljački zrak 12	1/8 NPT
Pneumatski priključak 1	3/4 NPT
Pneumatski priključak 3	3/4 NPT
Napomena o materijalima	U skladu s RoHS
Materijal spojne šine	Kovana aluminijska legura