Priključni blok VABM-B10-30E-G34-6-P3

Broj dijela: 8026399

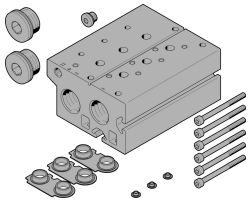

Podatkovni list

Svojstvo	Vrijednost
Mjera rastera	32 mm
Položaj montaže	po želji
Maksimalni broj položaja ventila	6
Klasa otpornosti na koroziju CRC	2 - umjereno opterećenje korozijom
LABS sukladnost	VDMA24364-B1 / B2-L
Težina proizvoda	3079 g
Vrsta montaže	s prolaznim provrtom
Priključak za upravljački zrak 12	G1/8
Pneumatski priključak 1	G3/4
Pneumatski priključak 3	G3/4
Napomena o materijalima	U skladu s RoHS
Materijal spojne šine	Kovana aluminijska legura