Zajednički dovodni razdjelnik VABM-B10-25-G12-2-P53

Broj dijela: 8026219

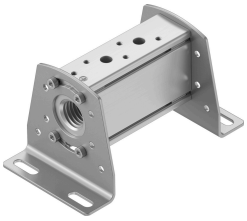

Podatkovni list

Svojstvo	Vrijednost
Mjera rastera	27.5 mm
Položaj montaže	po želji
Maksimalni broj položaja ventila	2
Klasa otpornosti na koroziju CRC	2 - umjereno opterećenje korozijom
LABS sukladnost	VDMA24364-B1 / B2-L
Težina proizvoda	258 g
Vrsta montaže	s montažnim nosačem
Pneumatski priključak 1	G1/2
Napomena o materijalima	U skladu s RoHS
Materijal spojne šine	Kovana aluminijska legura