L brzi konektor GCK-1/8-PK-4-KU

Broj dijela: 6267

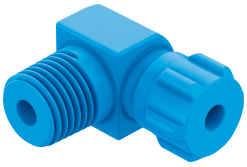

Podatkovni list

Svojstvo	Vrijednost
Nazivna veličina	2.9 mm
Položaj montaže	po želji
Konstrukcija	L oblik
Veličina spremnika	10
Radni tlak za puni temperaturni raspon	-0.095 MPa...1 MPa -0.95 bar...10 bar -13.775 psi...145 psi
Operativni medij	Komprimirani zrak prema ISO 8573-1: 2010 [7: -: -]
Napomena o radnom / upravljačkom mediju	Moguć rad pod uljem
LABS sukladnost	VDMA24364-B1 / B2-L
Temperatura okoline	-10 °C...60 °C
Pneumatski priključak 1	Vanjski navoj R1/8
Pneumatski priključak 2	za crijevo vanjski Ø 6 mm za utičnu nazuvicu unutarnji Ø 4 mm s maticom
Materijal spojne matice	POM
Materijal otvora za uvrtanje	POM
Napomena o materijalima	U skladu s RoHS