# Clindar s vodilicom DFM-32-160-B-PPV-A-KF

Broj dijela: 609356

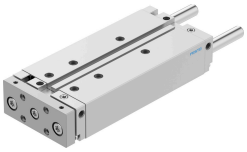

## Podatkovni list

| Svojstvo | Vrijednost |
|---|---|
| Hod | 160 mm |
| Promjer klipa | 32 mm |
| Način rada pogonske jedinice | jaram |
| Prigušenje | pneumatsko prigušenje, obostrano podesivo |
| Položaj montaže | po želji |
| Vodilica | Vodilica za kuglice |
| Konstruktivna struktura | Vodilica |
| Detekcija položaja | za beskontaktnu sklopku |
| Radni tlak | 0.15 MPa...1 MPa |
| Način rada | dvoradni |
| Operativni medij | Komprimirani zrak prema ISO 8573-1: 2010 [7: 4: 4] |
| Napomena o radnom / upravljačkom mediju | Moguć rad pod uljem (potrebno u daljnjem radu) |
| Klasa otpornosti na koroziju CRC | 0 - nema izloženosti koroziji |
| LABS sukladnost | VDMA24364-B1 / B2-L |
| Klasa čiste sobe | Klasa 7 prema ISO 14644-1 |
| Temperatura okoline | -5 °C...60 °C |
| Energija udara u krajnjim položajima | 0.4 J |
| Teoretska sila pri 0,6 MPa (6 bara, 87 psi), obrnuto | 415 N |
| Teoretska sila pri 0,6 MPa (6 bara, 87 psi), napredovanje | 482 N |
| Alternativne veze | vidi crtež proizvoda |
| Pneumatski priključak | G1/8 |
| Materijalni pokrov | Kovana aluminijska legura |
| Materijalne brtve | NBR |
| Materijal za kućište | Kovana aluminijska legura |
| Materijal klipnjače | visokolegirani nehrđajući čelik |