Clindar s vodilicom DFM-50-80-B-PPV-A-GF

Broj dijela: 609206

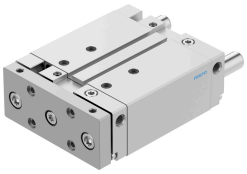

Podatkovni list

Svojstvo	Vrijednost
Hod	80 mm
Promjer klipa	50 mm
Način rada pogonske jedinice	jaram
Prigušenje	pneumatsko prigušenje, obostrano podesivo
Položaj montaže	po želji
Vodilica	Klizna vodilica
Konstruktivna struktura	Vodilica
Detekcija položaja	za beskontaktnu sklopku
Radni tlak	0.1 MPa...1 MPa
Način rada	dvoradni
Operativni medij	Komprimirani zrak prema ISO 8573-1: 2010 [7: 4: 4]
Napomena o radnom / upravljačkom mediju	Moguć rad pod uljem (potrebno u daljnjem radu)
Klasa otpornosti na koroziju CRC	2 - umjereno opterećenje korozijom
LABS sukladnost	VDMA24364-B1 / B2-L
Temperatura okoline	-20 °C...80 °C
Energija udara u krajnjim položajima	1 J
Teoretska sila pri 0,6 MPa (6 bara, 87 psi), obrnuto	1057 N
Teoretska sila pri 0,6 MPa (6 bara, 87 psi), napredovanje	1178 N
Alternativne veze	vidi crtež proizvoda
Pneumatski priključak	G1/4
Materijalni pokrov	Kovana aluminijska legura
Materijalne brtve	NBR
Materijal za kućište	Kovana aluminijska legura
Materijal klipnjače	visokolegirani nehrđajući čelik