Pneumatski terminalni blok LT-2-PK-3-DA

Broj dijela: 5866

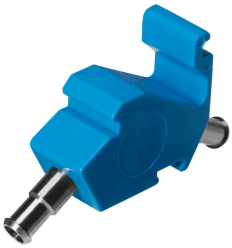

Podatkovni list

Svojstvo	Vrijednost
Radni tlak	0.1 bar...8 bar
Operativni medij	Komprimirani zrak prema ISO 8573-1: 2010 [-: -: -]
Napomena o radnom / upravljačkom mediju	Moguć rad pod uljem (potrebno u daljnjem radu)
LABS sukladnost	VDMA24364-B1 / B2-L
Temperatura okoline	-10 °C...60 °C
Težina proizvoda	5.2 g
Pneumatski priključak	Utikač PK-3
Napomena o materijalima	U skladu s RoHS