# Ulazno/izlazni modul CPX-2ZE2DA

Broj dijela: 576046

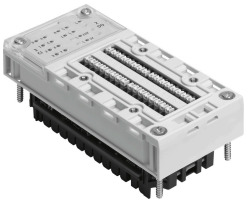

## Podatkovni list

| Svojstvo | Vrijednost |
|---|---|
| Dimenzije Š x D x V | (uklj. Blok ulančavanja i tehnologiju povezivanja)<br>50 mm x 107 mm x 50 mm |
| Mjera rastera | 50 mm |
| Težina proizvoda | 130 g |
| Temperatura okoline | -5 °C...50 °C |
| Temperatura skladištenja | -20 °C...70 °C |
| Klasa zaštite | IP65<br>IP67 |
| Klasa otpornosti na koroziju CRC | 1 - mala izloženost koroziji<br>(u ugrađenom stanju) |
| Maksimalna duljina kabela | 30 m |
| LABS sukladnost | VDMA24364-B2-L |
| Odobrenje | UL - Prepoznato (OL) |
| Napomena o materijalima | U skladu s RoHS |
| Materijal za kućište | Plastika |
| LED indikatori | 1 grupna dijagnostika<br>10 Status kanala<br>2 Dijagnostika modula<br>2 dijagnostika kanala |
| dijagnoza | Dijagnostika ovisna o načinu rada |
| Broj izlaza | 2 |
| Parametarizacija | Odlaganje uključivanja/isključivanja<br>Frekvencijski izlaz<br>Mjerenje brzine<br>Pulsni izlaz<br>Impulsni lanac<br>Mjerenje brzine rotacije<br>Izmjerite frekvenciju<br>Izmjerite trajanje razdoblja<br>Način rada motora<br>Određivanje pozicije<br>Modulacija širine impulsa<br>Broječi jednom<br>Brojanje beskrajno<br>Povremeno brojite |
| Područje pogonskog napona DC | 18 V...30 V |
| Nazivni radni napon DC | 24 V |

| Svojstvo | Vrijednost |
|---|---|
| Potrošnja vlastite struje pri nazivnom radnom naponu | Tip. 35 mA |
| Broj ulaza | 2 |
| Unosi karakterističnih krivulja | prema IEC 1131-2, tip 02 |
| Razina prebacivanja | Signal 0: <= 5 V<br>Signal 1:> = 11 V |
| Prebacivanje logičkih ulaza | PNP (pozitivno prebacivanje) |
| Unesite vrijeme odbijanja | 0,1 µs (0,2 µs, 0,4 µs, 0,8 µs, 1 µs, 2 µs, 4 µs, 8 µs, 10 µs, 50 µs, 100 µs, 500 µs, 1 ms, 3 ms, 20 ms) |
| Max. ukupni ulazni strujni po modulu | 2 A |
| Izlazi karakteristične krivulje | IEC1131-T2 |
| Prebacivanje logičkih izlaza | NPN (negativno prebacivanje)<br>PNP (pozitivno prebacivanje)<br>Push-pull pogonski sklop |
| Maksimalni ukupni strujni izlazi po modulu | 10 A |
| Maksimalno napajanje po kanalu | 5 A podesivo (opterećenje svjetiljke 20 W) |
| Električni izolacijski kanal - kanal | ne |
| Električni izolacijski kanal - interna sabirnica | Izlazi - Da, kada koristite napajanje |
| Zaštita (kratki spoj) | unutarnji elektronički osigurač po kanalu |