# Osnovni ventil C-5/2-1/4

Broj dijela: 5750

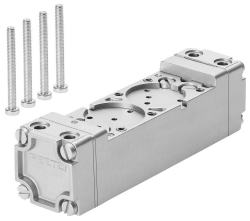

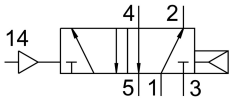


## Podatkovni list

| Svojstvo | Vrijednost |
|---|---|
| Normalni nazivni protok | 1400 l/min |
| Radni tlak | 1 bar...10 bar |
| Nazivna veličina | 6.5 mm |
| Položaj montaže | po želji |
| Ručno nadjačavanje | impulsno |
| Kontrolni tlak | 2 bar...10 bar |
| Maksimalna frekvencija prebacivanja | 40 Hz |
| Vrijeme isključenja | 28 ms |
| Vrijeme uključenja | 24 ms |
| Operativni medij | Komprimirani zrak prema ISO 8573-1: 2010 [7: 4: 4] |
| Napomena o radnom / upravljačkom mediju | Moguć rad pod uljem (potrebno u daljnjem radu) |
| LABS sukladnost | VDMA24364 zona III |
| Srednja temperatura | -10 °C...60 °C |
| Vrsta montaže | na spojnoj ploči |
| Priključak za upravljački zrak 12 | G1/8 |
| Priključak za upravljački zrak 14 | G1/8 |
| Pneumatski priključak 1 | G1/4 |
| Pneumatski priključak 2 | G1/4 |
| Pneumatski priključak 3 | G1/4 |
| Pneumatski priključak 4 | G1/4 |
| Pneumatski priključak 5 | G1/4 |
| Materijalne brtve | NBR |
| Materijal za kućište | Kovana aluminijska legura |
| Materijalna membrana | PUR |