Bernoullijeva hvataljka OGGB-100-G18-2

Broj dijela: 574565

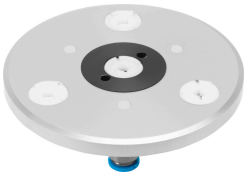

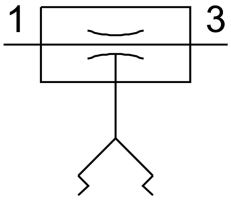

Podatkovni list

Svojstvo	Vrijednost
Položaj montaže	po želji
Priključni položaj	gore/bočno
Promjer hvataljke	100 mm
Radni tlak	0 bar...6 bar
Nazivni radni tlak	1 bar
Potrošnja zraka pri nazivnom radnom tlaku	110 l/min
Operativni medij	Komprimirani zrak prema ISO 8573-1: 2010 [7: 4: 4]
Napomena o radnom / upravljačkom mediju	Rad s uljem nije moguć
LABS sukladnost	VDMA24364-B2-L
Klasa otpornosti na koroziju CRC	2 - umjereno opterećenje korozijom
Srednja temperatura	0 °C...60 °C
Temperatura okoline	0 °C...60 °C
Razina zvučnog tlaka pri nazivnom radnom tlaku	65 dB(A)
Razina zvučne snage pri nazivnom radnom tlaku	78 dB(A)
Sila držanja pri nazivnom radnom tlaku	7 N
Bočna sila pri nazivnom radnom tlaku	1 N
Vrsta montaže	s unutarnjim navojem
Pneumatski priključak	G1/8
Alternativne veze	G1/8
Napomena o materijalima	U skladu s RoHS
Materijal za kućište	Kovana aluminijska legura anodizirana
Materijal odstojnog elementa	POM
Težina proizvoda	210 g