Sabirni čvor CTEU-EC

Broj dijela: 572556

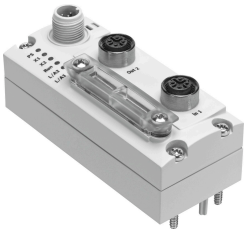

Podatkovni list

Svojstvo	Vrijednost
protokol	EtherCAT
Dimenzije Š x D x V	40 mm x 91 mm x 50 mm
Mjera rastera	40 mm
Vrsta montaže	na električno sučelje na električnoj priključnoj ploči
Težina proizvoda	90 g
Temperatura okoline	-5 °C...50 °C
Temperatura skladištenja	-20 °C...70 °C
Klasa zaštite	IP65 IP67
Napomena o stupnju zaštite	u sastavljenom stanju neiskorištene veze zatvorene
Klasa otpornosti na koroziju CRC	2 - umjereno opterećenje korozijom
LABS sukladnost	VDMA24364 zona III
CE oznaka (vidi izjavu o sukladnosti)	prema EU EMC direktivi prema EU RoHS direktivi
UKCA oznaka (vidi izjavu o sukladnosti)	prema UK propisima za EMC prema UK RoHS propisima
KC oznaka	KC-EMC
Odobrenje	RCM oznaka c UL us - Navedeno (OL)
Napomena o materijalima	U skladu s RoHS
Materijal za kućište	PA
LED zaslon specifičan za proizvod	PS: Operating voltage for electronics and load supply X1: System status of module at I-Port 1 X2: System status of module at I-Port 2
LED zaslon specifičan za sabirnicu	L/A1: mrežni aktivni priključak 1 L/A2: mrežni aktivni priključak 2 Pokreni: status komunikacije
dijagnoza	Komunikacijska pogreška Dijagnostika sustava podnapon
Kontrole	DIL prekidač
Sabirno sučelje, vrsta	Ethernet
Fieldbus sučelje, protokol	EtherCAT

Svojstvo	Vrijednost
Sučelje sabirnice polja, vrsta veze	2x može
Sučelje sabirnice polja, tehnologija povezivanja	M12x1, D-kodirano prema EN 61076-2-101
Sučelje sabirnice polja, broj pinova / žica	4
Sučelje sabirnice polja, galvanska izolacija	da
Sučelje sabirnice polja, brzina prijenosa	100 Mbit/s
Maksimalni ulazni volumen adrese	16 Byte
Maksimalni izlazni volumen adrese	16 Byte
Parametarizacija	Aktivirajte dijagnostiku Failsafe i reakcija u stanju mirovanja
Vrijeme unutarnjeg ciklusa	1 ms po 1 bajtu korisničkih podataka
Podrška za konfiguraciju	XML datoteka
Dodatne funkcije	Acyclic data access via SDO Dijagnostički objekt Hitna poruka Modularni profil uređaja (MDP)
Napajanje, funkcija	Elektronika i opterećenje
Napajanje, vrsta priključka	Utikač
Napajanje, tehnologija spajanja	M12x1, A-kodirano prema EN 61076-2-101
Napajanje, broj pinova / žica	5
Područje pogonskog napona DC	18 V...30 V
Nazivni radni napon DC	24 V
Maksimalno napajanje	4 A
Potrošnja vlastite struje pri nazivnom radnom naponu	Tip. 60 mA