Terminal ventila VTOC

Broj dijela: 564056

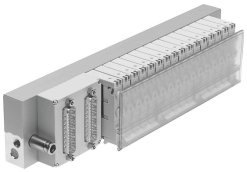

Podatkovni list

Svojstvo	Vrijednost
Funkcija ventila	2x3 / 2 zatvorena monostabilna
Veličina ventila	10 mm
Maks. normalni nazivni protok	10 l/min na 10 mm
Pneumatski radni priključak	Priključna ploča
Radni tlak	0 MPa...0.8 MPa 0 bar...8 bar 0 psi...116 psi
Odobrenje	c UL us - Recognized (OL)
KC oznaka	KC-EMC
CE oznaka (vidi izjavu o sukladnosti)	prema EU EMC direktivi
Prikaz statusa signala	LED
Prikladnost za vakuum	ne
Uklopno vrijeme	100 ms
Nazivna struja podizanja po svitku solenoida	55 mA do 100 ms
Nazivna struja sa smanjenjem struje	13 mA nakon 100 ms
Nazivni radni napon DC	24 V
Dopuštene fluktuacije napona	+/- 10 %
Operativni medij	Komprimirani zrak prema ISO 8573-1: 2010 [7: 4: 4]
Napomena o radnom / upravljačkom mediju	Moguć rad pod uljem (potrebno u daljnjem radu)
Klasa otpornosti na koroziju CRC	1 - mala izloženost koroziji
LABS sukladnost	VDMA24364-B2-L
Srednja temperatura	-5 °C...50 °C
Klasa zaštite	IP40
Kontrolni medij	Komprimirani zrak prema ISO 8573-1: 2010 [7: 4: 4]
Temperatura okoline	-5 °C...50 °C
Električno upravljanje	I-port IO-Link Multi-pin
Napomena o materijalima	U skladu s RoHS
Vrsta aktiviranja	električni
Električni I/O sustav	da
Otočni tip	84

Svojstvo	Vrijednost
Maksimalni broj položaja ventila	24
Struktura terminala ventila	Fiksna mreža